



GOBIERNO MUNICIPAL 2018-2021

SALAMANCA

C. CESAR PRIETO.

En atención a su solicitud de acceso a la información con número de **FOLIO 00960321** recibida a través del sistema **INFOMEX** el día 21 de abril de 2021 mediante la cual solicita lo siguiente:

“Sistema para el Desarrollo Integral de la Familia del municipio de Salamanca, Gto. , con fundamento en el artículo 15 y 16 de la Ley Federal de Transparencia y Acceso a la Información Pública. Artículo 15. En la generación, publicación y entrega de información se deberá garantizar que ésta sea accesible, confiable, verificable, veraz, oportuna y atenderá las necesidades del derecho de acceso a la información de toda persona Artículo 12. Los sujetos obligados deberán documentar todo acto que derive del ejercicio de sus facultades, competencias o funciones de conformidad con la normatividad aplicable Le solicito la siguiente información referente a la adquisición de vehículos, total de vehículos comprados en los años 2019, 2020 y 2021, marca, modelo, fecha de compra, costo de cada uno de los vehículos, así como el recurso y partida presupuestal para su compra, nombre del servidor publico que esta a su resguardo, copia del resguardo con firma, condiciones de los vehículos, kilometraje, póliza del seguro y vigencia. Director General, se solicita sueldo mensual, curriculum, ciudad de residencia, vehiculó o vehículos asignados a su resguardo, gasto total mensual de combustible, kilometraje del vehiculó, condiciones, resguardo con firma, póliza de seguro, viáticos mensuales asignados y comprobantes de gastos de los mismos. Recursos Humanos, se solicita sueldo mensual de los directores y subdirectores, curriculum, manual de procesos y procedimientos, escolaridad, organigrama general. Justificar si existe algún director o subdirector sin experiencia en el area de acuerdo al manual de procedimientos y el por que se contrato, justificar si existe algún director o subdirectora sin licenciatura e Ingeniería y el por que se contrataron si no cumplían con el perfil laboral, director o subdirector sin cédula profesional, total de personas despedidas y el por que se despidieron, porcentaje de finiquito ofrecido al personal despedido, lista del personal despedido, antigüedad, finiquito recibido, total de demandas realizadas por el personal despedido, estatus de las demandas, listado de personal con licenciatura e ingeniera ocupando puesto de auxiliares o personal de limpieza..”(SIC)

Esta Dirección de Transparencia y Acceso a la Información Pública de Salamanca Guanajuato le responde de acuerdo a los datos proporcionados por **DIF**.

SE ANEXA INFORMACION VIA CORRERO ELECTRONICO

Se expide el presente con fundamento en los artículos 7 fracción XII 3, 26, 28, 47 y 99 y demás relativos de la Ley de Transparencia y Acceso a la Información Pública para el Estado de Guanajuato.

Sin otro particular quedo de Usted como se segura y atenta servidora para cualquier duda o aclaración.

ATENTAMENTE

Salamanca, Guanajuato a 28 de Abril de 2021.

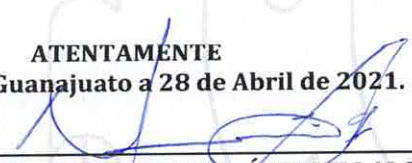
LICENCIADA NANCY BIRIDIANA MARTÍNEZ VILLALOBOS
DIRECTORA DE TRANSPARENCIA Y ACCESO A LA
INFORMACIÓN PÚBLICA DE SALAMANCA.

GOBIERNO MUNICIPAL 2018-2021
SALAMANCA
SECRETARÍA DE LA VERDAD
REGIÓN DE TRANSPARENCIA
Y ACCESO A LA INFORMACIÓN PÚBLICA

Artículo 21 fracción IX y 40 de la Ley de Transparencia y Acceso a la Información Pública para el Estado de Guanajuato y respecto a lo solicitado hago de su conocimiento lo siguiente:

Solicitud de información	Respuesta																					
Total de vehículos comprados en los años 2019, 2020 y 2021, marca, modelo, fecha de compra, costo de cada uno de los vehículos, así como el recurso y partida presupuestal para su compra.	ADQUISICION DE VEHICULOS EN 2019, 2020 Y 2021																					
	<table border="1"> <thead> <tr> <th>No.</th> <th>MARCA</th> <th>MODELO</th> <th>FECHA DE COMPRA</th> <th>COSTO</th> <th>RESGUARDO</th> <th>CONDICIONES</th> <th>KILOMETRAJE</th> <th>POLIZA</th> <th>RECURSOS PROPIOS</th> <th>PARTIDA PRESUPUESTAL</th> </tr> </thead> </table>	No.	MARCA	MODELO	FECHA DE COMPRA	COSTO	RESGUARDO	CONDICIONES	KILOMETRAJE	POLIZA	RECURSOS PROPIOS	PARTIDA PRESUPUESTAL										
	No.	MARCA	MODELO	FECHA DE COMPRA	COSTO	RESGUARDO	CONDICIONES	KILOMETRAJE	POLIZA	RECURSOS PROPIOS	PARTIDA PRESUPUESTAL											
<table border="1"> <tbody> <tr> <td>1</td> <td>Nissan Versa</td> <td>2020</td> <td>29/11/2019</td> <td>\$256,400.00</td> <td>Jose Juan Fonseca Gutiérrez</td> <td>Buenas</td> <td>43733</td> <td>188003 0866 Inciso 001</td> <td>2019</td> <td>5411</td> </tr> <tr> <td>2</td> <td>Nissan Sentra</td> <td>2019</td> <td>29/11/2019</td> <td>\$243,600.00</td> <td>Rodrigo Escobar Rodríguez</td> <td>Buenas</td> <td>29989</td> <td>188003 0865 Inciso 001</td> <td>2019</td> <td>5411</td> </tr> </tbody> </table>	1	Nissan Versa	2020	29/11/2019	\$256,400.00	Jose Juan Fonseca Gutiérrez	Buenas	43733	188003 0866 Inciso 001	2019	5411	2	Nissan Sentra	2019	29/11/2019	\$243,600.00	Rodrigo Escobar Rodríguez	Buenas	29989	188003 0865 Inciso 001	2019	5411
1	Nissan Versa	2020	29/11/2019	\$256,400.00	Jose Juan Fonseca Gutiérrez	Buenas	43733	188003 0866 Inciso 001	2019	5411												
2	Nissan Sentra	2019	29/11/2019	\$243,600.00	Rodrigo Escobar Rodríguez	Buenas	29989	188003 0865 Inciso 001	2019	5411												

Calle Irapuato s/n Esquina Rosario Castellanos, Col. Guanajuato Teléfonos: (464) 64 7 33 34, 64 8 31 90, 64 8 34 00, 64 8 17 72

Sistema para el Desarrollo Integral de la Familia Salamanca

nombre del servidor público que está a su resguardo, copia del resguardo con firma, condiciones de los vehículos, kilometraje, póliza del seguro y vigencia.	3	Nissan Versa	2020	22/04/2020	\$230,170.00	Daniel Sánchez Zamora	Buenas	12031	188002 8812 Inicieo 001	2019	5411
	4	Nissan Versa	2020	24/03/2021	\$200,000.00	Comodato	Buenas	Comodato Presidencia Municipal Salamanca		2020	5411
	5	Nissan Versa	2020	24/03/2021	\$200,000.00	Comodato	Buenas	Comodato Presidencia Municipal Salamanca		2020	5411
	6	Nissan Np 300	2021	24/03/2021	\$431,000.00	Comodato	Buenas	Comodato Presidencia Municipal Salamanca		2020	5411

Director General, sueldo mensual, curriculum, ciudad de residencia, vehículo o vehículos asignados a su resguardo, gasto total mensual de combustible, kilometraje de vehículo, condiciones, resguardo con firma, póliza de seguro, viáticos mensuales, asignados y comprobantes de gastos de los mismos.	Puesto	Vales de despensa mensual	Salario mensual neto	Ciudad de residencia
	Director General DIF	\$ 919.25	\$ 38,876.50	Irapuato, Guanajuato
	Gasto mensual de combustible,	Es de \$3,083.23 (Tres mil ochenta y tres pesos 23/100 M.N.)		
	Viáticos mensuales	No se han pagado ese tipo de gastos		

Información del vehículo en la tabla anterior.

Se anexa curriculum.

Categoría	PUESTO	VALES DE DESPENSA	SALARIO MENSUAL NETO	ESCOLARIDAD	JUSTIFICACION DE CONTRATACION SIN EXPERIENCIA	JUSTIFICACION DE CONTRATACION (SIN LICENCIATURA)	SI/NO
Director General B	Director General DIF	\$ 919.25	\$ 38,876.50	Licenciatura			Si
Director B	Director De Asistencia Social	\$ 919.25	\$ 21,579.66	Licenciatura			No
Director B	Director De Centro De Desarrollo Familiar	\$ 919.25	\$ 21,579.66	Carrera tecnica		No cumple con el perfil señalado en el manual de organización y procedimientos, sin embargo, se contrata debido a que cuenta con los conocimientos que el puesto requiere y cuenta con más de 25 años de experiencia en la institución.	Si
Director B	Director De Adultos Mayores	\$ 919.25	\$ 21,579.66	Preparatoria			
Director B	Director De Asistencia Jurídica Familiar	\$ 919.25	\$ 21,579.66	Maestría			Si
Director B	Director De Desarrollo Comunitario Y Nutricional	\$ 919.25	\$ 21,579.66	Carrera tecnica		No cumple con el perfil señalado en el manual de organización y procedimientos, sin embargo, se contrata debido a que cuenta con los conocimientos que el puesto requiere y cuenta con más de 25 años de experiencia en la institución.	Si
Director B	Director De Orientación Familiar	\$ 919.25	\$ 21,579.66	Maestría			Si
Director B	Director De Participación Social	\$ 919.25	\$ 21,579.66	Licenciatura			Si
Director B	Director Administrativo	\$ 919.25	\$ 21,579.66	Licenciatura			Si
Director B	Subdirector De Planeación	\$ 919.25	\$ 21,579.66	Licenciatura			No
Jefe B	Subdirector De Comunicación Social	\$ 919.25	\$ 17,956.57	Carrera técnica licenciatura		No cumple con el perfil señalado en el manual de organización y procedimientos, sin embargo, se contrata debido a que cuenta con los conocimientos que el puesto requiere.	No

Se anexan curriculums

Organigrama General: Se anexa al presente documento

Total de personas despedidas y el por qué se despidieron, porcentaje de finiquito ofrecido al personal despedido, lista: Se anexa al presente documento

ADQUISICION DE VEHICULOS EN 2019, 2020 Y 2021

No.	MARCA	MODELO	FECHA DE COMPRA	COSTO	RESGUARDO	CONDICIONES	KILOMETRAJE	POLIZA	RECURSOS PROPIOS	PARTIDA PRESUPUESTAL
1	NISSAN VERSA	2020	29/11/2019	\$256,400.00	JOSE JUAN FONSECA GUTIERREZ	BUENAS	43733	1880030866 INCISO 001	2019	5411
2	NISSAN SENTRA	2019	29/11/2019	\$243,600.00	RODRIGO ESCOBAR RODRIGUEZ	BUENAS	29989	1880030865 INCISO 001	2019	5411
3	NISSAN VERSA	2020	22/04/2020	\$230,170.00	DANIEL SANCHEZ ZAMORA	BUENAS	12031	1880026812 INCISO 001	2019	5411
4	NISSAN VERSA	2020	24/03/2021	\$200,000.00	COMODATO	BUENAS	COMODATO PRESIDENCIA MUNICIPAL SALAMANCA	Pendiente de entrega por parte de la agencia	2020	5411
5	NISSAN VERSA	2020	24/03/2021	\$200,000.00	COMODATO	BUENAS	COMODATO PRESIDENCIA MUNICIPAL SALAMANCA	Pendiente de entrega por parte de la agencia	2020	5411
6	NISSAN NP 300	2021	24/03/2021	\$431,000.00	COMODATO	BUENAS	COMODATO PRESIDENCIA MUNICIPAL SALAMANCA	Pendiente de entrega por parte de la agencia	2020	5411

CONSECUTIVO No: ET-M26D-03-20



ÁREA RESGUARDANTE:

DIRECCIÓN ADMINISTRATIVA

DATOS DEL BIEN:



DESCRIPCIÓN:	Nissan sedan versa
CARACTERÍSTICAS GENERALES:	Nissan sedan versa color gris Mod.2020 Placa GYZ110C, numero economico No.-26,numero de serie 3N1CN8AEXLK853352
MARCA:	Nissan
MODELO:	2020
NO. DE SERIE:	3N1CN8AEXLK853352
COLOR:	Gris
OBSERVACIONES:	Buenas condiciones
USUARIO RESPONSABLE:	Daniel Sánchez Zamora

		
NOMBRE Y FIRMA DIRECTOR ÁREA SOLICITANTE	NOMBRE Y FIRMA USUARIO RESPONSABLE	NOMBRE Y FIRMA COORDINACIÓN DE RECURSOS MATERIALES

LINEAMIENTOS GENERALES EN MATERIA DE RACIONALIDAD, AUSTERIDAD Y DISCIPLINA PRESUPUESTAL PARA EL EJERCICIO FISCAL 2018-2021 DE LA ADMINISTRACIÓN PÚBLICA MUNICIPAL DE SALAMANCA, GTO	DIRECCIÓN: CONTABILIDAD	DOCUMENTO: LN-TM-001	PÁGINA 3
			2
	FECHA DE EMISIÓN: CONTABILIDAD	VERSIÓN: 001	4

RESGUARDO INTERNO



11-sep-20

CONSECUTIVO No: ET-M26D-05-16

ÁREA RESGUARDANTE:

DIRECCIÓN ASISTENCIA JURÍDICO Y FAMILIAR

DATOS DEL BIEN:



DESCRIPCIÓN:	Nissan Versa
CARACTERÍSTICAS GENERALES:	Nissa Versa Sense CVT, n/s 3N1CN8AE2LK850753,motor HR 16927239T,modelo 2020 U-29
MARCA:	Nissan
MODELO:	2020
NO. DE SERIE:	3N1CN8AE2LK850753
COLOR:	Gris
OBSERVACIONES:	Buenas condiciones
USUARIO RESPONSABLE:	José Juan Fonseca Gutiérrez

NOMBRE Y FIRMA DIRECTOR ÁREA RESPONSABLE	NOMBRE Y FIRMA USUARIO RESPONSABLE	NOMBRE Y FIRMA COORDINACIÓN DE RECURSOS MATERIALES

LINEAMIENTOS GENERALES EN MATERIA DE RACIONALIDAD, AUSTERIDAD Y DISCIPLINA PRESUPUESTAL PARA EL EJERCICIO FISCAL 2018-2021 DE LA ADMINISTRACIÓN PÚBLICA MUNICIPAL DE SALAMANCA, GTO	DIRECCIÓN: CONTABILIDAD	DOCUMENTO: LN-TM-001	PÁGINA 1 3 5
	FECHA DE EMISIÓN: CONTABILIDAD	VERSIÓN: 001	

CONSECUTIVO No: ET-M26D-00-14

ÁREA RESGUARDANTE: DIRECCIÓN GENERAL

DATOS DEL BIEN:

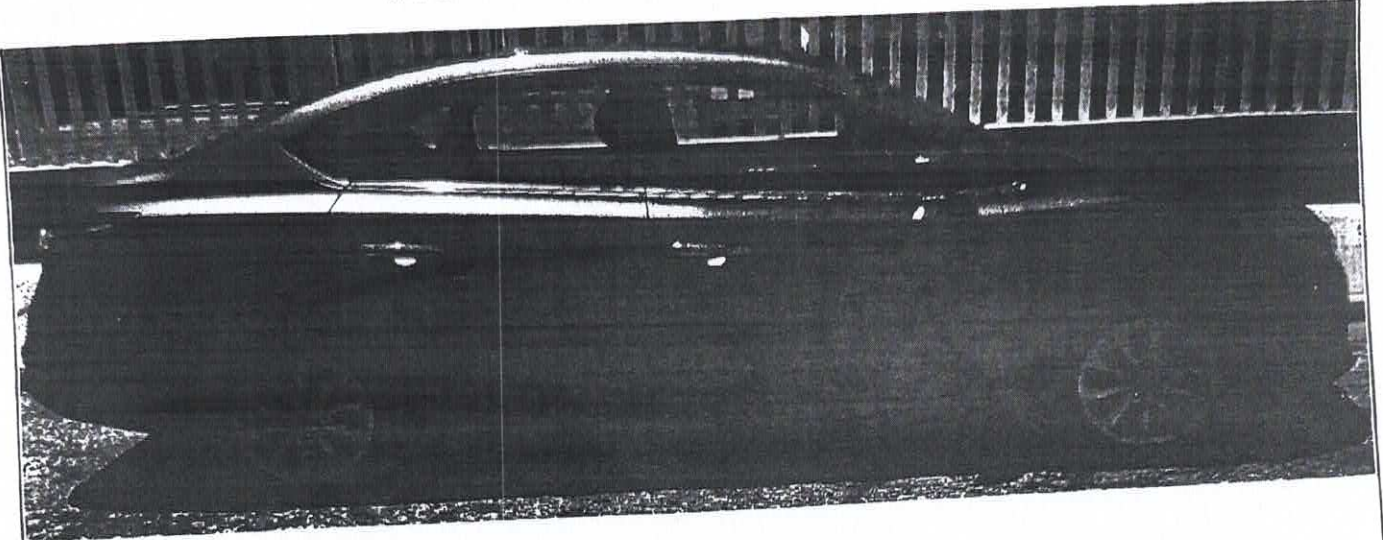

DESCRIPCIÓN:	Nissan Sentra
CARACTERÍSTICAS GENERALES:	Nissan Sentra Sense TM n/s 3N1AB7AD4KY425015, motor MRA8727845J, modelo 2019, color gris, placas GPJ991B, numero economico 25
MARCA:	Nissan
MODELO:	2019
NO. DE SERIE:	3N1AB7AD4KY425015
COLOR:	Gris
OBSERVACIONES:	Excelentes condiciones
USUARIO RESPONSABLE:	Rodrigo Escobar Rodríguez

NOMBRE Y FIRMA DIRECTOR ÁREA SOLICITANTE	NOMBRE Y FIRMA USUARIO RESPONSABLE	NOMBRE Y FIRMA COORDINACIÓN DE RECURSOS MATERIALES

LINEAMIENTOS GENERALES EN MATERIA DE RACIONALIDAD, AUSTRERIDAD Y DISCIPLINA PRESUPUESTAL PARA EL EJERCICIO FISCAL 2018-2021 DE LA ADMINISTRACIÓN PÚBLICA MUNICIPAL DE SALAMANCA, GTO	DIRECCIÓN: CONTABILIDAD	DOCUMENTO: LN-TM-001	PÁGINA 40	
	FECHA DE EMISIÓN: CONTABILIDAD	VERSIÓN: 001		



PLAN: AMPLIA

RENUOVA A: 1880026812

PÓLIZA
1880033289

ENDOSO
000000

INCISO
0001

PÓLIZA DE SEGURO DE AUTOMÓVILES

INFORMACIÓN DEL ASEGURADO

SISTEMA PARA EL DESARROLLO INTEGRAL DE LA FAMILIA DEL MUNICIPIO DE SALAMANCA GTO
Domicilio: R.F.C.:
C.P.:

DESCRIPCIÓN DEL VEHÍCULO ASEGURADO

26108 NISSAN NVO VERSA SENSE 4P L4 1.6L ABS BA EBD AC. STD. Ocupantes: 05
Tipo: Automoviles Nacionales Modelo: 2020 Color: GRIS Placas: ND
Serie: 3N1CN8AEXLK853352 Motor: HR16998567T

Vigencia Desde las 12:00 P.M. del 24/ABR/2021 Hasta las 12:00 P.M. del 24/ABR/2022
Fecha Vencimiento del pago 08/MAY/2021
Plazo de Pago: 14 días
Uso: NORMAL
Servicio: PARTICULAR
Movimiento: ALTA

COBERTURAS CONTRATADAS	SUMA ASEGURADA	DEDUCIBLE	\$	PRIMAS
Daños Materiales	\$ 219,000	5 %		2,933.05
Robo Total	\$ 219,000	10 %		3,272.59
Responsabilidad Civil por Daños a Terceros	\$ 5,000,000 Por Evento			2,109.79
Gastos Médicos Ocupantes	\$ 600,000 Por Evento			819.47
Gastos Legales	Amparado			408.00
Asistencia Vial Quálitas	Amparado			418.00
Muerte del Conductor por Acc. Automovilístico	\$ 100,000			122.40

Para RC en el extranjero, consultar la página www.qualitas.com.mx para imprimir condiciones generales y certificado

Quedan excluidos todos los riesgos que se amparan mediante este seguro en caso de que la unidad sea utilizada para cualquier servicio de transporte realizado a través de aplicaciones móviles como UBER, CABIFY o similares.
Servicios de Asistencia Vial: Ciudad de México y Area Metropolitana: 55 3300 4534 ; Interior de la República: 800 253 0553

Textos: 322 Cambios en condiciones generales de auto

Forma de Pago:
CONTADO

Exclusivo para reporte de Siniestros 800-288-6700
800-800-2880

Bilingual attention English 800-062-0840
バイリンガルサービス 日本語 800-062-0841

Tarifa Aplicada: 21033570
El asegurado recibe la impresión de la póliza con las condiciones generales aplicables (QJ/01 1220-TA) mismas que además puede consultar e imprimir en nuestra página www.qualitas.com.mx

Póliza de Seguro registrada en el RECAS con el número CONDUSEF-002429-06

MONEDA	PESOS
Prima Neta	7,183.71
Tasa Financiamiento	-143.67
Gastos por Expedición	520.00
Subtotal	7,560.04
I.V.A. 16 %	1,209.61
IMPORTE TOTAL.	8,769.65

GUANAJUATO
A 09 DE ABRIL DE 2021

Funcionario Autorizado



PLAN: AMPLIA

PÓLIZA DE SEGURO DE AUTOMÓVILES	PÓLIZA 1880030866	ENDOSO 000000	INCISO 0001
--	----------------------	------------------	----------------

INFORMACIÓN DEL ASEGURADO		
SISTEMA PARA EL DESARROLLO INTEGRAL DE LA FAMILIA DEL MUNICIPIO DE SALAMANCA, GTO.		
Domicilio: IRAPUATO Y ROSARIO CASTELLANOS No. EXT. S/N No. INT.	R.F.C.: SDI870813F90	
C.P.: 36780 Municipio: SALAMANCA Estado: GUANAJUATO	Colonia: GUANAJUATO	

DESCRIPCIÓN DEL VEHÍCULO ASEGURADO		
26109 (I)NISSAN NVO VERSA SENSE 4P L4 1.6L ABS BA EBD AC CV AUT.		
Tipo: Automoviles Naciona	Modelo: 2020	Ocupantes: 05
Serie: 3N1CN8AE2LK850753	Motor: HR16927239T	Placas: ND

VIGENCIA Desde las 12:00 P.M. del: 07/DIC/2020 Hasta las 12:00 P.M. del: 07/DIC/2021	Fecha Vencimiento del pago: 21/DIC/2020 Plazo de pago: 14 dias	Uso: NORMAL Servicio: PARTICULAR Movimiento: ALTA
---	--	--

COBERTURAS CONTRATADAS	SUMA ASEGURADA	DEDUCIBLE	\$ PRIMAS
Daños materiales	\$ 229,000.00	5%	2,929.69
Robo total	\$ 229,000.00	10%	3,312.35
Responsabilidad Civil por Daños a Terceros	\$ 4,000,000.00 POR EVENTO		1,908.89
Gastos Médicos Ocupantes	\$ 500,000.00 POR EVENTO		712.34
Gastos Legales	AMPARADA		400.00
Asistencia Vial Quálitas	AMPARADA		410.00
Muerte del Conductor por Accidente Automovilístico	\$ 100,000.00		120.00

Quedan excluidos todos los riesgos que se amparan mediante este seguro en caso de que la unidad sea utilizada para cualquier servicio de transporte realizado a través de aplicaciones móviles como UBER, CABIFY o similares.
 Para RC en el extranjero, consultar la página www.qualitas.com.mx para imprimir condiciones generales y certificado.
 Servicios de Asistencia Vial: CDMX y Area Metropolitana: 3300 4534 ; Interior de la República : 800 253 0553

Textos:	
U-29	
Forma de:	Pago Unico
Pago:	CONTADO
Exclusivo para reporte de Siniestros	800-288-6700 800-800-2880
BILINGUAL ATTENTION	ENGLISH 800-062-0840
バイリンガルサービス	日本語 800-062-0841
Tarifa Aplicada:	020113210
El asegurado recibe la impresión de la póliza junto con las condiciones generales aplicables QJ/01 1220-TA mismas que además puede consultar e imprimir en nuestra pagina www.qualitas.com.mx	

MONEDA	PESOS
Prima Neta	6,978.29
Tasa Financiamiento	-139.57
Gastos por Expedición.	520.00
Subtotal	7,358.72
I.V.A. 16%	1,177.40
IMPORTE TOTAL	8,536.12

SALAMANCA, GUANAJUATO
A 07 DE DICIEMBRE DE 2020

Funcionario Autorizado

Póliza de Seguro registrada en el RECAS con el número CONDUSEF-002429-06

37

PÓLIZA DE SEGURO DE AUTOMÓVILES	PÓLIZA 1880030865	ENDOSO 000000	INCISO 0001
--	-----------------------------	-------------------------	-----------------------

INFORMACIÓN DEL ASEGURADO			
SISTEMA PARA EL DESARROLLO INTEGRAL DE LA FAMILIA DEL MUNICIPIO DE SALAMANCA, GTO.			
Domicilio: IRAPUATO Y ROSARIO CASTELLANOS No. EXT. S/N No. INT.		R.F.C.: SDI870813F90	
C.P.: 36780	Municipio: SALAMANCA	Estado: GUANAJUATO	Colonia: GUANAJUATO

DESCRIPCIÓN DEL VEHÍCULO ASEGURADO			
2208 (I)NISSAN SENTRA SENSE 4P L4 1.8L ABS AC R16 STD 5 OC STD.			
Tipo: Automoviles Naciona	Modelo: 2019	Color:	Ocupantes: 05
Serie: 3N1AB7AD4KY425015	Motor: MRA8727845J		Placas: ND

U-25

VIGENCIA	Fecha Vencimiento del pago:	Uso: NORMAL
Desde las 12:00 P.M. del:07/DIC/2020	21/DIC/2020	Servicio: PARTICULAR
Hasta las 12:00 P.M. del: 07/DIC/2021	Plazo de pago: 14 dias	Movimiento: ALTA

COBERTURAS CONTRATADAS	SUMA ASEGURADA	DEDUCIBLE	\$ PRIMAS
Daños materiales	\$ 195,000.00	5%	3,456.03
Robo total	\$ 195,000.00	10%	4,447.79
Responsabilidad Civil por Daños a Terceros	\$ 4,000,000.00 POR EVENTO		1,908.89
Gastos Médicos Ocupantes	\$ 500,000.00 POR EVENTO		712.34
Gastos Legales	AMPARADA		400.00
Asistencia Vial Qualitas	AMPARADA		410.00
Muerte del Conductor por Accidente Automovillistico	\$ 100,000.00		120.00

Quedan excluidos todos los riesgos que se amparan mediante este seguro en caso de que la unidad sea utilizada para cualquier servicio de transporte realizado a través de aplicaciones móviles como UBER, CABIFY o similares.
Para RC en el extranjero, consultar la página www.qualitas.com.mx para imprimir condiciones generales y certificado.
Servicios de Asistencia Vial: CDMX y Area Metropolitana: 3300 4534 ; Interior de la República : 800 253 0553

Textos:

U-25

Forma de: **CONTADO** Pago Unico

Exclusivo para reporte de Sinistros **800-288-6700**
800-800-2880
BILINGUAL ATTENTION ENGLISH 800-062-0840
バイリンガルサービス 日本語 800-062-0841

Tarifa Aplicada: 020113210
El asegurado recibe la impresión de la póliza junto con las condiciones generales aplicables QJ/01 1220-TA mismas que además puede consultar e imprimir en nuestra pagina www.qualitas.com.mx

MONEDA	PESOS
Prima Neta	8,141.53
Tasa Financiamiento	-162.83
Gastos por Expedición.	520.00
Subtotal	8,498.70
I.V.A. 16%	1,359.79
IMPORTE TOTAL	9,858.49

SALAMANCA, GUANAJUATO
A 07 DE DICIEMBRE DE 2020

Funcionario Autorizado

Póliza de Seguro registrada en el RECAS con el número CONDUSEF-002429-06

Rodrigo Escobar Rodríguez

Director General

Estudios

09/1998 - 04/2003

LICENCIADO EN DERECHO

Universidad de León Plantele
Irapuato.

08/2009 - 06/2010

ESPECIALIDAD EN NOTARIO
PUBLICO.

Universidad de Guanajuato.

04/2009 - 09/20109

MEDIACIÓN Y NEGOCIACIÓN
JURÍDICA.

Universidad Iberoamericana.

Experiencia Profesional

Instituciones

07/2004 - 03/2016

SISTEMA PARA EL DESARROLLO INTEGRAL DE LA FAMILIA DEL
ESTADO DE GUANAJUATO.

- 11/2012-03/2016. Procurador General en Materia de Asistencia Social.
- 09/2006-10/2012. Coordinar los Programas Jurídicos de Asistencia Social que el Sistema Estatal para el Desarrollo Integral de la Familia tiene a su cargo.
- Coordinación y capacitación de personal en materia de rehabilitación, asistencia social y administración pública Asesoría en materia penal a menores en conflicto con la ley penal, sus familiares y profesionales en el área. Gestión Social.
- 07/2005-09/2006. Gestor de Oficio dependiente de la Procuraduría en materia de asistencia social. Defensa legal de los menores infractores ante la comisión dictaminadora.
- 07/2004-07/2005. Responsable de programa de asistencia jurídica de la procuraduría en materia de asistencia social. Asesoría al público en general y litigio de casos de materia civil familiar.

Conferencias y Talleres

02/2006

"MENORES INFRACADORES"

Universidad de León.

11/2015

"INTERÉS SUPERIOR DEL MENOR"

Suprema Corte de Justicia de la Nación, Casa de la Cultura Jurídica en Guanajuato.

Docente

09/2008 - 04/2010

UNIVERSIDAD DE LEÓN PLANTEL IRAPUATO

Docente en nivel Licenciatura en la carrera de Derecho.

Asignaturas: Economía, Derecho Administrativo I y II, Derecho Civil III, Teoría del Estado, Derecho Constitucional I y III.

CATEGORIA	PUESTO	VALES DE DESPENSA	SALARIO MENSUAL NETO	ESCOLARIDAD	JUSTIFICACION DE CONTRATACION SIN EXPERIENCIA	JUSTIFICACION DE CONTRATACION (SIN LICENCIATURA)	CEDULA PROFESIONAL
DIRECTOR GENERAL B	DIRECTOR GENERAL DIF	\$ 919.25	\$ 38,876.50	LICENCIATURA			SI
DIRECTOR B	DIRECTOR DE ASISTENCIA SOCIAL	\$ 919.25	\$ 21,579.66	LICENCIATURA			NO
DIRECTOR B	DIRECTOR DE CENTRO DE DESARROLLO FAMILIAR	\$ 919.25	\$ 21,579.66	CARRERA TECNICA		NO CUMPLE CON EL PERFIL SEÑALADO EN EL MANUAL DE ORGANIZACIÓN Y PROCEDIMIENTOS, SIN EMBARGO, SE CONTRATA DEBIDO A QUE CUENTA CON LOS CONOCIMIENTOS QUE EL PUESTO REQUIERE Y CUENTA CON MAS DE 25 AÑOS DE EXPERIENCIA EN LA INSTITUCION.	SI
DIRECTOR B	DIRECTOR DE ADULTOS MAYORES	\$ 919.25	\$ 21,579.66	PREPARATORIA			SI
DIRECTOR B	DIRECTOR DE ASISTENCIA JURIDICO FAMILIAR	\$ 919.25	\$ 21,579.66	MAESTRIA			SI
DIRECTOR B	DIRECTOR DE DESARROLLO COMUNITARIO Y NUTRICIONAL	\$ 919.25	\$ 21,579.66	CARRERA TECNICA		NO CUMPLE CON EL PERFIL SEÑALADO EN EL MANUAL DE ORGANIZACIÓN Y PROCEDIMIENTOS, SIN EMBARGO, SE CONTRATA DEBIDO A QUE CUENTA CON LOS CONOCIMIENTOS QUE EL PUESTO REQUIERE Y CUENTA CON MAS DE 25 AÑOS DE EXPERIENCIA EN LA INSTITUCION.	SI
DIRECTOR B	DIRECTOR DE ORIENTACIÓN FAMILIAR	\$ 919.25	\$ 21,579.66	MAESTRIA			SI
DIRECTOR B	DIRECTOR DE PARTICIPACIÓN SOCIAL	\$ 919.25	\$ 21,579.66	LICENCIATURA			SI
DIRECTOR B	DIRECTOR ADMINISTRATIVO	\$ 919.25	\$ 21,579.66	LICENCIATURA			NO
DIRECTOR B	SUBDIRECTOR DE PLANEACION	\$ 919.25	\$ 21,579.66	LICENCIATURA			NO
JEFE B	SUBDIRECTOR DE COMUNICACIÓN SOCIAL	\$ 919.25	\$ 17,966.57	CARRERA TRUNCA LICENCIATURA		NO CUMPLE CON EL PERFIL SEÑALADO EN EL MANUAL DE ORGANIZACIÓN Y PROCEDIMIENTOS, SIN EMBARGO, SE CONTRATA DEBIDO A QUE CUENTA CON LOS CONOCIMIENTOS QUE EL PUESTO REQUIERE.	NO

Saraí Madeleine Vargas Prieto

Subdirección de Comunicación Social

Habilidades

- Medios de comunicación
- Redes sociales
- Relaciones Públicas
- Estrategia de Contenidos

Aptitudes

- Proactivo
- Observador
- Analítico
- Creativo

Estudios

1991 - 1995
Licenciatura en Ciencias de la Comunicación
Universidad del Bajío, UBAC, ahora
Universidad De La Salle Bajío, León, Gto.
Documento: Pasante en Ciencias de la
Comunicación.

Cursos y/o seminarios

2018 Seminario de Periodismo Turístico

2018 Capacitación a Medios de
Comunicación sobre Proceso Electoral
2017-2018.

2014 Taller 'Periodismo turístico en el
Estado de Guanajuato'

2011 Seminario Internacional
'Urbanismo Socialmente Responsable'.

2011 Foro 'Hacia un nuevo modelo
policial.

2009 IV Congreso Internacional de
Política Criminal y Prevención del
delito

Experiencia

2018 - 2019 Reportera

Periódico El Heraldo de León | León, Gto.

Cubrir eventos locales, nacionales e internacionales; hacer investigación.

La experiencia en el medio permitió que el periódico tuviera información diferente, manejada desde otro ángulo, para sus lectores.

2018 Coordinadora de prensa

Campaña política al senado | Estado de Gto.

Atención a medios de comunicación, organizar y realizar conferencias de prensa, gestión de entrevistas, elaborar boletines informativos, manejo de redes sociales, entre otros.

El conocimiento en medios de comunicación permitió que la información generada llegara en tiempo forma y de manera clara al destino deseado.

2013 - 2018 Reportera

Periódico El Sol de León | León, Gto.

Realizar entrevistas, reportajes e investigaciones especiales. Encargada de las fuentes informativas: presidencia municipal, política, sindical, transporte.

La experiencia en medios de comunicación permitió obtener información exclusiva, que la información generada llegara en tiempo forma y de manera clara a los lectores.

2012 - 2013 Coordinadora de Comunicación Social

Sistema Integral de Aseo Público, SIAP, Gobierno Municipal de León. Gto.

Difusión de programas, resultados y logros de la dirección general y del Consejo Directivo.

Atención a medios de comunicación. Elaboración de boletines y fichas informativas. Análisis de información. Diseño de proyectos, entre otros.

El dominio en medios de comunicación permitió que la información y proyectos tuvieran el impacto necesario para dar a conocer el trabajo que hace la dependencia.

2009 -2011 Coordinadora de Comunicación Social

Secretaría de Educación, Cultura y Deportes, Gobierno Municipal de León, Gto.

Atención a medios de comunicación. Difusión de programas, acciones y resultados; boletines informativos, notas para la web, discursos. Organización de ruedas de prensa y entrevistas. Levantamiento fotográfico y de video. Análisis de información.

La experiencia en medios de comunicación permitió que la información generada llegara en tiempo forma y de manera clara a la población y sectores de interés.

El dominio en medios de comunicación permitió que la información generada llegara en tiempo forma y de manera clara a la población y sectores de interés.

2005 - 2007 Jefatura de Comunicación

Cámara Mexicana de la Industria de la Construcción, CMIC, Delegación Guanajuato

Difusión de acciones y logros obtenidos por los consejos directivos encabezados por los presidentes Ing. Ygnacio Villafuerte Cruz y Lae. Alejandro Sierra Villafaña. Elaborar la revista externa "Guanajuato Construye". Síntesis y notas informativas para la página web. Atención a medios de comunicación, ruedas de prensa, entrevistas, reuniones y foros.

El dominio en medios de comunicación permitió que la información y resultados de la delegación tuvieran el impacto necesario en los sectores de interés.

1999 - 2005 Reportera

Periódico El Heraldo de León | León, Gto.

Cobertura de eventos, realización de investigaciones especiales y entrevistas en las siguientes fuentes asignadas: presidencia de la república (sexenio de Lic. Vicente Fox), industria de la construcción, educación, salud y policiaca.

El gusto por la investigación permitió obtener temas e información de interés para el periódico, que resultaron atractivos para los lectores.

Laura Elizabeth Vázquez Villanueva

Subdirectora de Planeación

PERFIL

Egresada de la Licenciatura en Ciencia Política.

Conferencista y Tallerista.

Enfocada en estudios políticos sobre la generación de capacidades sociales y su impacto en la Movilidad Social

Habilidades

- Oratorio y Debate
- Diseño y evaluación de políticas públicas
- Planeación Estratégica
- Análisis Político
- Comunicación Gubernamental
- Manejo de SPSS

Idioma

- Inglés Básico

Aptitudes

- Proactiva
- Facilidad de Palabra
- Gestión de conflictos

Estudios

2015-2019 | CERTIFICADA

LICENCIATURA EN CIENCIA
POLÍTICA

UNIVERSIDAD DE GUANAJUATO

Formación especializada en el análisis de la realidad social, política y económica, con herramientas metodológicas para la creación de estrategias que respondan a escenarios futuros, a través de políticas públicas, networking o comunicación estratégica.

Cursos y/o seminarios

2017 | Taller de Liderazgo. Centennial Collage. Toronto, Ontario; Canadá.

2017 | Taller Avanzado de Debate y Oratoria (TAO) | Fundación Ealy Ortiz. EL UNIVERSAL. | Cd. De México; México.

11 a 17 de marzo 2019 | Delgada de Mar Adentro de México A.C. para la Sexagésima Tercera Edición de la Comisión de la Condición Jurídica y Social de la Mujer, CSW63. Nueva York; USA.

Experiencia

2019 - ACTUAL

SUBDIRECTORA DE PLANEACIÓN

SISTEMA INTEGRAL PARA EL DESARROLLO DE LA FAMILIA
SALAMANCA | SALAMANCA, GUANAJUATO

Responsable de la Subdirección de Planeación del Sistema DIF Salamanca, que entre otras cosas se encarga del diseño y evaluación de los programas sociales que se ofrecen, analizando el progreso de los mismos respecto a las metas establecidas y el desarrollo de sus indicadores; así como el cumplimiento de los requisitos en materia archivística, mejora regulatoria y transparencia.

2018

DISEÑADORA Y EVALUADORA DE POLÍTICAS PÚBLICAS

UNIVERSIDAD DE GUANAJUATO | GUANAJUATO, GUANAJUATO

Participación en la Evaluación de política pública para la Comisión de Vivienda del Estado de Guanajuato (COVEG), como apoyo técnico en la evaluación del Programa "Apoyo a la Vivienda Rural".

Responsable técnica en el diseño del programa de "Educación Incluyente para los Adolescentes Migrantes de Retorno en el Estado de Guanajuato", en colaboración con el Sistema Estatal de Protección de los Derechos de las Niñas, Niños y Adolescentes (SIPINNA).

2018-2019

TALLERISTA Y CONFERENCISTA

| GUANAJUATO

Tallerista y conferencista para escuelas de Nivel Básico, Medio Superior y Superior en temas diversos como: Comunicación, Debate, Oratoria y Desarrollo Personal.

María Guadalupe Razo Pérez

Directora de Centro Desarrollo Familiar

Habilidades

- Sensibilidad social
- Trabajo en equipo
- Habilidades interpersonales y de comunicación
- Persistencia y constancia para lograr los objetivos propuestos

Aptitudes

- Empatía
- Capacidad de iniciativa
- Interés por la problemática social
- Adaptabilidad
- Creatividad

Estudios

- Primaria Urbana Aguiluchos de Chapultepec.
- Sec. General Alfonso Sierra Partida.
- Preparatoria Cetus 149
- Complejo educativo "1972 año de Juárez" Técnico en trabajo social

Cursos y/o seminarios

- 3er. Taller ABC para Estancias y guarderías infantiles.
- 2018 Curso de Puericultura
- 2019 Curso "Lineamientos para la homologación, estandarización y publicación de Información"

Experiencia

Abril 2019 a la fecha
DIRECCIÓN DE DESARROLLO FAMILIAR

2010- 2019
COORDINADORA CADI-CAIC-. Coordinar el buen funcionamiento, técnico y administrativo del Centro, así como organizar capacitación para el personal.

2008- 2010
PROGRAMA PREVERP, Desarrollo del modelo chimalli, un logro alcanzado fue ingresar el modelo en preparatoria.

2006 a 2008
RESPONSABLE DEL SUBCOMITÉ DE DIF SAN ROQUE. – Atención y canalización a usuarios a los diferentes programas y apoyos sociales.

1996-2006
Responsable Municipal del Programa Preescolar Comunitario DIF- SEG. – Coordinar y promover el buen funcionamiento técnico y administrativo.

1994-1995
Educatora frente a grupo. - Programa Preescolar comunitario DIF- SEG, atención de niños y niñas de 5 años de edad, objetivo principal lograr el desarrollo integral y armónico a través de los campos formativos de desarrollo personal y social.

Carmen de los Angeles Posada Martínez

Experiencia

Habilidades

- Análisis jurídico de casos
- Investigación de casos
- Administración

Aptitudes

- Proactivo
- Liderazgo
- Manejo de conflictos

Estudios

2009

LICENCIATURA EN DERECHO
(TÍTULO)

Universidad de la Salle Bajío
Campus Campestre

2013

MAESTRÍA EN DERECHO CIVIL
(CERTIFICADO)

Universidad de la Salle Bajío
Campus Campestre

Cursos y/o seminarios

Curso impartido por la Suprema Corte de Justicia de la Nación denominado "Los Derechos de la Infancia y el Acceso a la Justicia"

Curso impartido por la Procuraduría Federal de Protección de Niñas, Niños y Adolescentes del Sistema DIF Nacional denominado "Protección y Restitución de Derechos de Niñas.

2021 - ACTUAL

DIRECTOR DE ASISTENCIA JURIDICO FAMILIAR

DIF SALAMANCA | SALAMANCA, GTO

Dirigir, coordinar, supervisar e implementar servicios de atención jurídica familiar. Dirigir, coordinar y supervisar las denuncias por probable vulneración de derechos de niñas, niños y adolescentes que recibe la Procuraduría Auxiliar en Materia de Asistencia Social con la finalidad de realizar un diagnóstico de derechos y en su caso emitir un plan de restitución de derechos que contemple las medidas de protección necesarias para las niñas, niños y adolescentes, dando seguimiento hasta la total restitución de sus derechos. Coordinar, dirigir, supervisar y revisar los programas de atención jurídica, regularización del estado civil de las personas, así como los requerimientos realizados por autoridades judiciales o administrativas respecto de la intervención de personal de psicología o trabajo social en los juicios de carácter familiar que involucra derechos de niñas, niños y adolescentes.

2019-2020

SUBDIRECTOR DE PLANEACIÓN

DIF SALAMANCA | SALAMANCA, GTO

Coordinar la elaboración de los instrumentos de planeación del Sistema DIF. Coordinar y revisar el establecimiento de metas y objetivos de las Direcciones del sistema DIF. Evaluación de los programas del Sistema DIF

2018 - 2019

JEFATURA DE PROGRAMAS

DIF SALAMANCA | SALAMANCA, GTO

Dirigir y Organizar a las Coordinaciones que ejecutaban los programas sociales del Sistema DIF. Verificar el cumplimiento de los objetivos y metas de los programas sociales del Sistema DIF

2017 - 2018

JEFA DE LA UNIDAD DE MEDIDAS DE PROTECCIÓN DE LA PROCURADURIA ESTATAL DE PROTECCIÓN DE NIÑAS, NIÑOS Y ADOLESCENTES

Coordinación de los equipos multidisciplinarios que se encargan de la detección de vulneración de derechos de Niñas, Niños y Adolescentes y elaboración del plan de restitución de derechos y su seguimiento, Revisión de diagnósticos de vulneración de derechos, determinaciones multidisciplinarias y planes de restitución de derechos de niñas, niños y adolescentes, Elaboración de informes a otras dependencias de la administración pública

2016 - 2017

RESPONSABLE DEL TRAMITE DE EXPEDICIÓN DE CERTIFICADOS DE IDONEIDAD DE LA PROCURADURIA ESTATAL DE PROTECCIÓN DE NIÑAS, NIÑOS Y ADOLESCENTES

Revisión jurídica de las solicitudes de trámite de Certificado de Idoneidad para adopción. Revisión de determinaciones multidisciplinarias de idoneidad, recomendación o negativas de los trámites solicitados. Presentación de solicitudes de certificado de Idoneidad ante el Consejo Técnico de Adopciones del Estado de Guanajuato. Atención de denuncias, quejas o demandas judiciales o administrativas presentadas en contra de las resoluciones del Consejo Técnico de Adopciones.

2012 - 2016

INTEGRANTE DE EQUIPO MULTIDISCIPLINARIO DE LA PROCURADURIA ESTATAL DE PROTECCIÓN DE NIÑAS, NIÑOS Y ADOLESCENTES

Atención y regularización de la situación jurídica de las niñas, niños y adolescentes bajo tutela de la entonces Procuraduría en Materia de Asistencia Social. Presentación de denuncias ante el Ministerio Público por la probabilidad de la comisión de delitos cometidos en agravio de niñas, niños o adolescentes. Atención de resguardos de niñas, niños y adolescentes. Elaboración de determinaciones multidisciplinarias a efecto de verificar la viabilidad de reintegración familiar o inicio de juicios civil correspondiente. Elaboración de perfil de adoptabilidad de niñas, niños y adolescentes candidatos a adopción. atención de casos de restricción y vulneración de derechos de niñas, niños y adolescentes. Elaboración de diagnóstico de vulneración de derechos de niñas, niños y adolescentes. Elaboración de planes de restitución de derechos niñas, niños y adolescentes.

ADRIANA RAZO ESTRADA

DIRECTORA ADULTOS MAYORES

Habilidades

- Microsoft Office (Básico)
- Experiencia en planeación de eventos
- Manejo de personal
- Trabajo bajo presión
- Proactiva

Experiencia

- 1998-Actual. Negocio Propio. Cosmetóloga y Estilista
- 2012- Instituto Federal Electoral . Capacitador Electoral
- 1989-1991 PEMEX Secretaria en Depto. De Carpintería
- 1986-1988 Ferretería y Materiales para la construcción Independencia. Secretaria y Cajera
- 1986-1988. Constructora Pavimentos Especiales" La Guardiania" Auxiliar Contable

Aptitudes

- Emprendedora
- Liderazgo
- Manejo de conflictos

ESTUDIOS

1994-1996 Instituto Técnico de Cosmetología ,Guanajuato. Cosmetóloga
1981-1982 Facultad de Psicología U.A.Q. Carrera inconclusa
1978-1981 Preparatoria Sur U.A.Q.
1975-1978 Escuela Secundaria Técnica #96. Secundaria

Cursos y/o seminarios

2016 COSMEATRÍA

2018 APAROTOLOGÍA

2018 REGISTRA TU MARCA

2018 CURSO DE EXCEL

2019 ARCHIVO

2020 REDACCIÓN

Contacto

Gerontologico92@hotmail.com
Tel. 4646495291

Juana Francisca Fosado Gómez

Directora de Orientación Familiar

Habilidades

- Interpretación de pruebas psicometricas
- Desahogo de peritajes psicologicos
- Escucha de menores
- Valoraciones y peritajes psicologicos

Aptitudes

- Proactividad
- Manejo de conflictos
- Empatía
- Trabajo en equipo
- Toma de decisiones

Estudios

2014 | 2016

MAESTRIA EN PSICOLOGIA CLINICA

Circulo de Estudios de Psicología Profunda

2007 | 2010

LIC. PSICOLOGIA ORGANIZACIONAL

Universidad de León

Cursos y/o seminarios

2018 | Diplomado Dictamen Pericial Psicológico en el Proceso Judicial

Experiencia

2019 - ACTUAL

DIF SALAMANCA

PSICOLOGA EN PROCURADURIA AUXILIAR EN MATERIA DE ASISTENCIA SOCIAL / COORDINADORA DE PERITAJE Y CONVIVENCIAS / DIRECTORA DE ORIENTACIÓN FAMILIAR

Atención psicológica, aplicación de pruebas psicométricas, valoraciones psicológicas, peritajes psicológicos, escucha de menores, atención a convivencias supervisadas y entregas recepción, platicas a familiares de pacientes psiquiatricos.

Atención a requerimientos judiciales (terapias psicológicas, valoraciones psicológicas, peritajes psicológicos y de trabajo social, estudios socioeconómicos, supervisión de convivencias supervisadas y entregas recepción, control y seguimiento de asesorías jurídicas, juicios, cartas de dependencia económica.

Supervisión del adecuado desarrollo de las actividades de la Coordinación de Orientación Familiar, Coordinación de Atención a Niñas, Niños y Adolescentes en Situación Extraordinaria y de la Coordinación PREVERP.

2017 - 2018

SECRETARIA DE EDUCACION DE GUANAJUATO

Psicóloga USAER en nivel primaria y Secundaria

Evaluaciones iniciales, intermedias y finales de los alumnos USAER, Aplicación e interpretación de pruebas psicométricas, Entrevistas e intervención con padres de familia (talleres), Intervención en problemas emocionales y conductuales en los alumnos (modalidad grupal e individual), Participación en la elaboración de la ruta de mejora, estrategia global.

2011 - 2016

CENTRO DE ATENCION PSICOLOGICA PRO IRAPUATO A.C. (C.A.P.P.I)

Psicóloga

Atención a pacientes en problemas conductuales y emocionales a través de la psicoterapia con orientación psicoanalítica y terapias breves, Entrevista, Elaboración de psicodiagnosticos para determinar las causas del problema, Intervenciones a través de la Terapia de juego para trabajar con padres e hijos, Elaboración de informes en caso de que el paciente o la escuela lo requiera.

María Elena Ruiz Ramírez

Directora de Desarrollo Comunitario y Nutricional

Habilidades

- Capacidad de análisis
- Toma de decisiones correcta y oportuna
- Identificación, manejo y solución de problemas
- Capacidad de adaptación
- Manejo de redes sociales

Aptitudes

- Capacidad de Iniciativa
- Propositiva
- Trabajo en equipo

Estudios

Del año 1988 a 1992

TRABAJADORA SOCIAL

Complejo Educativo Año de Juárez

Preparatoria con bachillerato en

AUXILIAR CONTABLE

Cetis 149

Cursos y/o seminarios

1996 diplomado en orientación familiar, impartido por ifapac (instituto de la familia y la pareja ac). duración 72 hrs.

1999 Foro de nutrición infantil de cara al tercer milenio. León gto.

1999 Curso taller perspectiva de género y desarrollo duración 9 hrs

1999 Taller para la prevención de la violencia intrafamiliar, centro inter universitario del conocimiento duración 8 hrs.

curso de formación de manejo en los procesos que conforman los tramites y servicios de oficina. 2011.

curso mantenimiento de la imagen institucional 2011

curso certificado de competencia laboral 2014

curso taller impulso a mi desarrollo socioeducativo duración 24 hrs. 2017

Experiencia

Actual

2020

TRABAJADORA SOCIAL

DIF MUNICIPAL SALAMANCA

Dirección de Desarrollo Comunitario y Nutricional

Realizando las siguientes acciones.

Coordinar, organizar y operar la ejecución de los servicios otorgados a través de las coordinaciones de los programas alimentario y comunitario en base a los lineamientos y reglas de operación en la materia.

Planear, organizar, ejecutar y evaluar las estrategias y las actividades que la Dirección General determine, de acuerdo con las atribuciones, políticas públicas e institucionales del Sistema DIF.

Profesionalismo, honestidad, perseverancia, para lograr los objetivos de los programas y el cumplimiento de la metas, con un enfoque de mejora continua.

2017 - 2019.

Coordinadora del programa Comedores Comunitarios

Realizando las siguientes acciones:

Ejecutar actividades a través de promover acciones y estrategias en materia de atención y orientación nutricional a personas sujetas de asistencia social, de acuerdo a la normatividad y lineamientos que se emitan a nivel nacional, estatal y municipal.

Lograr en la población el cambio hacia una mejor calidad de vida en materia de alimentación.

1993 - 2016.

Auxiliar en el programa alimentario del durante el 1993 al 15 de enero de 2017.

Realizando las siguientes acciones:

Ejecución de las actividades para el cumplimiento de los programas Alimentarios Estatales y Municipales.

Fomentando la participación ciudadana en los programas alimentarios.

Ileana Beatriz Carvajal González

Directora de Asistencia Social

Habilidades

- Manejo de personal
- Trabajo en equipo
- Innovación
- Trabajo bajo presión
- Resolución de problemas
- Capacidad de negociación
- Capacidad para elegir y motivar al personal

Aptitudes

- Proactiva
- Creativa
- Honestidad
- Responsabilidad profesional
- Liderazgo

Estudios

1980 - 1984

LIC. EN HOTELERIA Y TURISMO
UNIVERSIDAD DEL BAJIO, A. C.

Cursos y/o seminarios

- Expresión total
- Perspectiva de género I.M.U.G
- Salud mental y reproductiva I.M.U.G
- Mercadotecnia
- Taller instituciones de apoyo a la mujer
- Alfabetización I.M.U.G
- Violencia Intrafamiliar DIF Municipal Salamanca
- Autoestima DIF Municipal Salamanca
- Herramientas de calidad Hospital general PEMEX Agua Dulce, Ver.

Experiencia

2018 - ACTUAL

DIRECTORA DE DEPARTAMENTO

DIRECTORA ASISTENCIA SOCIAL DIF MUNICIPAL | SALAMANCA, GTO.
Administración, desarrollo e implementación de programas de asistencia social para el municipio, 10 programas implementados a la fecha, así como la administración y gestión del área de salud del Dif, que abarca medicina general, psicología, dental y farmacia.

2015 - 2018

GERENTE GENERAL

RESTAURANT COCHINITA PIBIL POCHIS | SALAMANCA, GTO.
Dueña y administradora, supervisión general, trato con proveedores, atención al cliente.

2003 - 2015

SUBDIRECTOR ADMINISTRATIVO

DIF MUNICIPAL | SALAMANCA, GTO.

Coordinación general de las áreas administrativas y operativas de los departamentos, recursos humanos, finanzas, servicios generales, mantenimiento y eventos especiales.

1984 - 1986

ASISTENTE EJECUTIVO DEPARTAMENTO DE RELACIONES PÚBLICAS
REFINERIA ANTONIO M. AMOR PETROLEOS MEXICANOS | SALAMANCA, GTO.

Apoyo general a la jefatura de relaciones públicas en las actividades, de elaboración de boletín diario de prensa, visitas programadas a refinería y eventos especiales.

Igor Alejandro Rodríguez Zavaleta

Director de Participación Social

Habilidades

- Capacidad de análisis
- Manejo de personas
- Manejo de conflictos
- Coordinación con los demás
- Juicio y toma de decisiones
- Negociación

Aptitudes

- Iniciativa
- Proactivo
- Liderazgo
- Tolerancia al cambio
- Motivación
- Capacidad de comunicación.
relación social, amabilidad

Estudios

2011 - 2013 |
MAESTRIA EN ADMINISTRACIÓN
EDUCATIVA
Universidad de la Salle Bajío

2001 - 2005 |
LICENCIATURA EN
ADMINISTRACION DE EMPRESAS
Universidad de la Salle Bajío

Cursos y/o seminarios

2019 | Certificación ECO0217 Impartición de cursos de formación de capital humano de manera presencial grupal.
2018 | STPS Habilidades directivas.
2018 | STPS Comunicación efectiva en el trabajo
2018 | STPS Administración de la capacitación y desarrollo de los recurso humanos.

Experiencia

2019 - ACTUAL

DIRECTOR DE PARTICIPACION SOCIAL

DIF MUNICIPAL | SALAMANCA, GUANAJUATO

Dirigir, coordinar, supervisar e implementar los servicios de las coordinaciones encaminadas establecer vínculos con instituciones públicas, privadas y sociales con la finalidad de recaudar fondos para la operatividad de los programas del Sistema DIF.

2017 - 2019

COORDINADOR DE CAPACITACIÓN

ESPECIALIZADOS SAGOT | SALAMANCA, GUANAJUATO

Diseño de programas de capacitación preventiva, correctiva y de nueva implementación, basados en la planeación estratégica de la empresa y el aseguramiento del cumplimiento del Sistema de Gestión de calidad y Certificación C-PAT.

2017 - 2019

ASESOR

HOTEL RESIDENCIAS INN | SALAMANCA, GUANAJUATO

Asesoría en labores administrativas (Contabilidad General, Financiera y Presupuestos) cotizaciones, difusión, contratos, informes, reclutamiento de personal y capacitación del personal.

2015 - 2017

CATEDRÁTICO

Catedrático en la carrera de Administración de empresas en las materias de relaciones públicas y administración.

2016 - 2017

CATEDRÁTICO

Catedrático en la carrera de Innovación empresarial y la Ingeniería en Mecatrónica en las materias de Dirección de equipos de alto rendimiento, administración de empresas y negociación empresarial.

Juan Carlos Herrera Zurita

Director Administrativo

Habilidades

- Desarrollo Empresarial
- Planes de Negocios
- Gestión de Calidad
- Planeación Estratégicas
- Administración Gubernamental

Aptitudes

- Proactivo
- Liderazgo
- Manejo de conflictos
- Solución de Riegos estratégicos de gestión

Estudios

1991-1995 | UNIVERSIDAD DE GUANAJUATO.
Facultad de Contabilidad y Administración

Cursos y/o seminarios

2018 | Habilidades Directivas
2013-17 | Auditoria Sistema de Gestion Ambienata, Sistema de Gestion de Seguridad OHSAS 18001:2007, Sistema de Gestion de Calidad ISO 9001:2008, Planeacion Estrategica para emprendedores de Negocios.

Experiencia

2011 - 2018

ADMINISTRADOR

Comercializadora MGI del Moral Internartional, S.A de C.V. |

Planificar el desarrollo de las actividades administrativas del proyecto de obra civil, líder de proyecto para llevar a cabo la certificación y recertificación del Sistema Integral de Gestión de la Normas Internacionales del Sistema de Calidad ISO 9001:2008, OHSAS 18001:2007 y Ambiental ISO 14001:2004.

2010 - 2019

Grupo Cetia, A.C. / D.O. C.P. Ramses Caudillo Chacón

Desarrollo de Manuales de Organizaciones para el sector público y privado.

Elaboración de Planes Estratégicos y Cuadro de Mando Integral para definir los objetivos y las acciones a llevar a cabo para el logro de metas, mapeo del proceso operacional para contar con un instrumento que permita el mejor desempeño de funciones administrativas y manuales de calidad, puestos, procesos, evaluación del desempeño, medición del clima organizacional, medición de satisfacción del empleado, medición de percepción ciudadana y programa de capacitación para contar con un instrumento que permita la mejora continua del servicio.

2005 - 2010

Instituto de Salud Pública del Estado de Guanajuato (ISAPEG)

Desarrollo e implementación de los criterios para operar, coordinar y evaluar los sistemas de conservación y mantenimiento de los equipos y bienes muebles e inmuebles del ISAPEG, estableciendo mecanismo y procesos que permitan optimizar los recursos financieros y eficientar la operación adecuada de las unidades. Esto con la finalidad de llevar a cabo el proceso de acreditación de Capacidad, Seguridad y Calidad en establecimientos públicos para la prestación de servicios de salud, conforme a la normatividad aplicable.

2002-2005

Sistema Estatal de Educación para la Vida y el Trabajo de Guanajuato

Auditoria, costos, contabilidad, recursos humanos, fijación de criterios para la evaluación del objetivo o la meta que se establece en la planeación del proyecto que comprenden los programas del SEEVyT. Generación periódica, oportuna y confiable de información contable, financiera, administrativa y técnica, que permita generar opiniones y soluciones de acuerdo a las necesidades primordiales de la entidad

DESPIDOS Y DEMANDAS 37

ANTIGÜEDAD

FINIQUITO

DESPIDOS Y DEMANDAS 37	ANTIGÜEDAD	FINIQUITO														
APELLIDO PATERNO	APELLIDO MATERNO	NOMBRE	MOTIVO DE FINIQUITO	INGRESO	BAJA	VACACIONES PROPORCIONALES LES	SALARIOS	PRIMA PROPORCIONAL	AGUINALDO PROPORCIONAL	INDEMNIZACIÓN	PRIMA DE ANTIGÜEDAD	ISR	OTROS DESCUENTOS	CANTIDAD RECIBIDA	OBSERVACIONES	
DE LEON	GUERRERO	MARTHA MARIA	BAJA	06/01/2014	20/06/2019	\$ 1,644.20	\$ 380.49	\$ 822.10	\$ 7,051.97	\$ 22,320.00	\$ 13,449.00	\$ 1,402.03	\$ 28,495.97	\$ 28,495.97	DEMANDA LABORAL-CONCLUYO CONVENIO	
AGUILO	OCCAMPO	ANA ISABEL	BAJA	06/02/2018	25/09/2019	\$ 769.98	\$ 364.56	\$ 364.56	\$ 1,521.97	\$ 22,320.00	\$ 2,599.00	\$ 1,203.91	\$ 36,728.38	\$ 36,728.38	DEMANDA LABORAL-CONCLUYO CONVENIO	
AGUILO	MAZA	LUIS ENRIQUE	BAJA	26/09/2007	30/09/2019	\$ 729.12	\$ 738.92	\$ 738.92	\$ 8,947.78	\$ 26,528.40	\$ 27,161.00	\$ 88.91	\$ 3,462.54	\$ 36,282.39	DEMANDA LABORAL-CONCLUYO CONVENIO	
ALARCON	RUIZ	JORGE ISACC	BAJA	05/12/2018	04/10/2019	\$ 1,477.83	\$ 2,032.00	\$ 2,032.00	\$ 5,296.43	\$ 14,259.68	\$ 20,353.48	\$ 659.98	\$ 47,121.68	\$ 47,121.68	DEMANDA LABORAL-CONCLUYO CONVENIO	
ALARCON	GONZALEZ	CANDELARIA	BAJA	20/09/2013	18/08/2020	\$ 500.26	\$ 250.13	\$ 250.13	\$ 64.43	\$ 13,290.00	\$ 33,781.00	\$ 2.06	\$ 4,100.00	\$ 4,100.00	DEMANDA LABORAL-CONCLUYO CONVENIO	
ANDRADE	RANGEL	JOSE JUAN	BAJA	16/11/1999	04/01/2019	\$ 32.21	\$ 16.10	\$ 16.10	\$ 1,249.25	\$ 24,498.00	\$ 1,843.00	\$ 3,197.36	\$ 35,035.00	\$ 35,035.00	DEMANDA LABORAL-CONCLUYO CONVENIO	
CHACON	ORTEZ	JOANA	BAJA	19/03/2019	16/12/2019	\$ 2,498.49	\$ 496.00	\$ 496.00	\$ 1,984.00	\$ 22,320.00	\$ 11,693.00	\$ 107.93	\$ 37,377.07	\$ 37,377.07	DEMANDA LABORAL-CONCLUYO CONVENIO	
REYES	CONTRERAS	EDITH	BAJA	17/06/2014	14/03/2019	\$ 992.00	\$ 496.00	\$ 496.00	\$ 1,984.00	\$ 22,320.00	\$ 11,693.00	\$ 107.93	\$ 37,377.07	\$ 37,377.07	DEMANDA LABORAL-CONCLUYO CONVENIO	
CALDERON	CAMPO	EDITH	BAJA	31/07/2014	25/11/2019	\$ 2,120.96	\$ 1,060.48	\$ 1,060.48	\$ 9,523.15	\$ 23,771.70	\$ 13,098.00	\$ 1,966.23	\$ 47,608.06	\$ 47,608.06	DEMANDA LABORAL-CONCLUYO CONVENIO	
ESTRADA	YANEZ	ALERTO	BAJA	04/11/2019	02/04/2021	\$ 2,120.96	\$ 1,060.48	\$ 1,060.48	\$ 9,523.15	\$ 23,771.70	\$ 13,098.00	\$ 1,966.23	\$ 47,608.06	\$ 47,608.06	DEMANDA LABORAL-CONCLUYO CONVENIO	
ESTRADA	YANEZ	GUSTAVO RAUL	BAJA	04/11/2019	02/04/2021	\$ 2,120.96	\$ 1,060.48	\$ 1,060.48	\$ 9,523.15	\$ 23,771.70	\$ 13,098.00	\$ 1,966.23	\$ 47,608.06	\$ 47,608.06	DEMANDA LABORAL-CONCLUYO CONVENIO	
FONSECA	CANNO	MARIA LEONOR	BAJA	16/03/2016	25/01/2019	\$ 869.69	\$ 434.84	\$ 434.84	\$ 1,739.39	\$ 22,320.00	\$ 21,139.00	\$ 94.62	\$ 46,408.30	\$ 46,408.30	DEMANDA LABORAL-CONCLUYO CONVENIO	
FRAYRE	MALDONADO	LOURDES	BAJA	09/08/2009	05/03/2019	\$ 3,284.65	\$ 1,642.33	\$ 1,642.33	\$ 16,224.86	\$ 36,208.35	\$ 1,242.00	\$ 10,723.24	\$ 45,706.32	\$ 45,706.32	DEMANDA LABORAL-CONCLUYO CONVENIO	
GARCIA	VELA	GILBERTO	BAJA	21/03/2019	20/09/2019	\$ 1,059.84	\$ 529.97	\$ 529.97	\$ 2,119.89	\$ 22,320.00	\$ 11,038.00	\$ 339.42	\$ 36,728.38	\$ 36,728.38	DEMANDA LABORAL-CONCLUYO CONVENIO	
SIERRA	RODRIGUEZ	JESUS	BAJA	27/09/2014	19/03/2019	\$ 213.69	\$ 106.84	\$ 106.84	\$ 427.39	\$ 11,700.00	\$ 6,761.00	\$ 13.68	\$ 19,529.04	\$ 19,529.04	DEMANDA LABORAL-CONCLUYO CONVENIO	
SIERRA	GARCIA	CARMEN	BAJA	02/10/2014	30/01/2019	\$ 406.90	\$ 203.45	\$ 203.45	\$ 813.80	\$ 11,725.20	\$ 2,852.00	\$ 26.04	\$ 15,975.31	\$ 15,975.31	DEMANDA LABORAL-CONCLUYO CONVENIO	
GONZALEZ	FRAUSTO	FRANCISCA	BAJA	02/05/2017	28/02/2019	\$ 498.05	\$ 249.02	\$ 249.02	\$ 996.10	\$ 16,695.00	\$ 8,806.00	\$ 54.19	\$ 25,944.79	\$ 25,944.79	DEMANDA LABORAL-CONCLUYO CONVENIO	
JAMME	CURA	ALEJANDRA	BAJA	08/03/2015	18/02/2019	\$ 665.86	\$ 332.93	\$ 332.93	\$ 1,331.72	\$ 22,320.00	\$ 2,693.00	\$ 116.80	\$ 39,645.55	\$ 39,645.55	DEMANDA LABORAL-CONCLUYO CONVENIO	
LAVADOR	PADILLA	NORA	BAJA	16/01/2018	18/02/2019	\$ 665.86	\$ 332.93	\$ 332.93	\$ 1,331.72	\$ 22,320.00	\$ 2,693.00	\$ 116.80	\$ 39,645.55	\$ 39,645.55	DEMANDA LABORAL-CONCLUYO CONVENIO	
LOYDE	DEL ANGEL	LOURDES	BAJA	01/09/2013	20/03/2019	\$ 1,073.53	\$ 536.76	\$ 536.76	\$ 2,147.06	\$ 17,409.60	\$ 22,138.00	\$ 817.82	\$ 46,205.72	\$ 46,205.72	DEMANDA LABORAL-CONCLUYO CONVENIO	
MARTINEZ	GUITERRIZ	CONSTANZA	BAJA	08/02/2017	22/11/2019	\$ 1,592.14	\$ 796.07	\$ 796.07	\$ 5,087.73	\$ 17,409.60	\$ 22,138.00	\$ 817.82	\$ 46,205.72	\$ 46,205.72	DEMANDA LABORAL-CONCLUYO CONVENIO	
NAVARRETE	BELTRAN	ESTEFANIA	BAJA	29/10/2012	07/10/2019	\$ 1,377.98	\$ 688.99	\$ 688.99	\$ 7,889.29	\$ 23,213.70	\$ 15,791.00	\$ 1,355.20	\$ 47,602.76	\$ 47,602.76	DEMANDA LABORAL-CONCLUYO CONVENIO	
NIETO	BLANCO	JOCELYN	BAJA	10/08/2006	17/12/2019	\$ 3,453.34	\$ 1,726.67	\$ 1,726.67	\$ 15,040.55	\$ 33,863.40	\$ 32,839.00	\$ 3,863.44	\$ 83,059.62	\$ 83,059.62	DEMANDA LABORAL-CONCLUYO CONVENIO	
PZ	ORTIZ	GUILERMINA	BAJA	29/10/2012	31/01/2020	\$ 598.01	\$ 299.01	\$ 299.01	\$ 1,196.03	\$ 31,685.40	\$ 20,757.00	\$ 107.16	\$ 54,428.29	\$ 54,428.29	DEMANDA LABORAL-CONCLUYO CONVENIO	
POZOS	MARTINEZ	ERIKKA CRISTINA	BAJA	29/07/2016	18/12/2019	\$ 3,494.57	\$ 1,747.29	\$ 1,747.29	\$ 15,164.35	\$ 33,863.40	\$ 8,395.00	\$ 5,894.70	\$ 56,759.91	\$ 56,759.91	DEMANDA LABORAL-CONCLUYO CONVENIO	
RANGEL	GARCIA	JOSE	BAJA	29/02/2013	08/04/2019	\$ 793.77	\$ 396.88	\$ 396.88	\$ 1,587.54	\$ 13,303.80	\$ 10,856.00	\$ 97.06	\$ 26,940.93	\$ 26,940.93	DEMANDA LABORAL-CONCLUYO CONVENIO	
RANGEL	RANGEL	LUIS ALFONSO	BAJA	22/02/1999	09/07/2019	\$ 1,092.74	\$ 546.37	\$ 546.37	\$ 4,204.99	\$ 18,175.50	\$ 50,194.00	\$ 609.23	\$ 1,640.00	\$ 68,954.36	\$ 68,954.36	DEMANDA LABORAL-CONCLUYO CONVENIO
RAYON	LEDESMA	MARIANA	BAJA	02/07/2018	29/10/2020	\$ 5,312.76	\$ 2,656.38	\$ 2,656.38	\$ 26,718.12	\$ 88,597.05	\$ 6,894.00	\$ 21,584.64	\$ 108,583.67	\$ 108,583.67	DEMANDA LABORAL-CONCLUYO CONVENIO	
GOMEZ	CORONA	MARISOL	BAJA	07/10/2015	25/02/2019	\$ 538.52	\$ 269.26	\$ 269.26	\$ 1,077.04	\$ 15,795.00	\$ 7,143.00	\$ 6,658.64	\$ 24,733.99	\$ 24,733.99	DEMANDA LABORAL-CONCLUYO CONVENIO	
ROSILES	GUITERRIZ	MARIBEL	BAJA	11/01/2019	18/12/2019	\$ 3,288.40	\$ 1,644.20	\$ 1,644.20	\$ 14,752.01	\$ 33,863.40	\$ 12,686.73	\$ 3,513.70	\$ 59,893.42	\$ 59,893.42	DEMANDA LABORAL-CONCLUYO CONVENIO	
SALAZAR	NAVARRO	RAFAEL	BAJA	11/11/2016	05/08/2020	\$ 698.52	\$ 349.26	\$ 349.26	\$ 9,413.98	\$ 40,239.90	\$ 12,686.73	\$ 3,513.70	\$ 49,490.82	\$ 49,490.82	DEMANDA LABORAL-CONCLUYO CONVENIO	
GARCIA	GOMEZ	PRISCILA IRAIS	BAJA	26/10/2015	02/09/2019	\$ 1,205.68	\$ 602.84	\$ 602.84	\$ 9,413.98	\$ 31,685.40	\$ 9,431.00	\$ 2,848.08	\$ 63,732.37	\$ 63,732.37	DEMANDA LABORAL-CONCLUYO CONVENIO	
SOLTERO	GARCIA	LOUPDES	BAJA	15/10/2012	29/04/2019	\$ 19.57	\$ 9.78	\$ 9.78	\$ 6,212.64	\$ 42,875.10	\$ 18,122.00	\$ 1,506.72	\$ 63,732.37	\$ 63,732.37	DEMANDA LABORAL-CONCLUYO CONVENIO	
VILLAR	HERNANDEZ	EMMANUEL	BAJA	27/03/2019	12/11/2020	\$ 1,425.62	\$ 712.81	\$ 712.81	\$ 6,720.05	\$ 11,647.19	\$ 3,783.69	\$ 1,134.37	\$ 23,154.98	\$ 23,154.98	DEMANDA LABORAL-CONCLUYO CONVENIO	
ARREDONDO	CASAS	MARIANA	BAJA	09/05/2019	08/09/2019	\$ 22,000.00	\$ 22,000.00	\$ 22,000.00	\$ 22,000.00	\$ 22,000.00	\$ 22,000.00	\$ 22,000.00	\$ 22,000.00	\$ 22,000.00	DEMANDA LABORAL-CONCLUYO CONVENIO	
SALDANA	NUÑEZ	EDUARDO	BAJA	26/05/2014	09/04/2019	\$ 11,250.00	\$ 11,250.00	\$ 11,250.00	\$ 11,250.00	\$ 11,250.00	\$ 11,250.00	\$ 11,250.00	\$ 11,250.00	\$ 11,250.00	DEMANDA LABORAL-EN TRAMITE	
GARCIA	LOPEZ	FLOR MERCEDES	BAJA	21/03/2019	30/09/2019	\$ 20,000.00	\$ 20,000.00	\$ 20,000.00	\$ 20,000.00	\$ 20,000.00	\$ 20,000.00	\$ 20,000.00	\$ 20,000.00	\$ 20,000.00	DEMANDA LABORAL-CONCLUYO CONVENIO	
SANCHEZ	SALGADO	KARLA ROCIO	BAJA	14/10/2019	08/03/2020	\$ 20,000.00	\$ 20,000.00	\$ 20,000.00	\$ 20,000.00	\$ 20,000.00	\$ 20,000.00	\$ 20,000.00	\$ 20,000.00	\$ 20,000.00	DEMANDA LABORAL-CONCLUYO CONVENIO	

LISTADO DE PERSONAL CON LICENCIATURA

NOMBRE COMPLETO	PUESTO	ESCOLARIDAD	OBSERVACIONES
AGUIRRE GARCIA MARIA LAURA	AUXILIAR ADMINISTRATIVO	LICENCIATURA CONTABILIDAD PUBLICA	
UMAÑA SENS ILEANA DE JESUS	AUXILIAR ADMINISTRATIVO	LICENCIATURA EN DISEÑO GRAFICO	
VARGAS GARCIA MARIA DE LOURDES	PROMOTOR INFANTIL	LICENCIATURA EN TRABAJO SOCIAL	
GUTIERREZ GARCIA IVON GUADALUPE	AUXILIAR ADMINISTRATIVO	LICENCIATURA EN MERCADOTECNIA	FALTA CEDULA
SANCHEZ LOPEZ ANA PAULINA	AUXILIAR ADMINISTRATIVO	LICENCIATURA EN DESARROLLO REGIONAL	FALTA TITULO Y CEDULA
VAZQUEZ BLANCO ELVIA ENIA	AUXILIAR DE RELACIONES PUBLICAS	LICENCIATURA EN GESTION Y OPERACIÓN DE SERV GASTRONOMICOS	FALTA CEDULA
LOPEZ COLUNGA MARIA DEL ROSARIO	AUXILIAR CONTABLE	LICENCIATURA EN CONTADURIA PUBLICA	TITULO Y CEDULA
PEREZ MENDOZA LORENA	AUXILIAR ADMINISTRATIVO	LICENCIATURA EN DERECHO	
CORTEZ CORTEZ JUAN	AUXILIAR ADMINISTRATIVO	LICENCIATURA EN DERECHO	FALTA TITULO CEDULA Y CERTIFICADO
RAYON PRIETO BEATRIZ ALEXIA	AUXILIAR ADMINISTRATIVO	LICENCIATURA EN DISEÑO DE ANIMACION DIGITAL	
VILLAFUERTE BARRON JACQUELINE	AUXILIAR ADMINISTRATIVO	LICENCIATURA EN INGENIERIA EN DESARROLLO E INNOVACION EMPRESARIAL	
ZALDIVAR GOMEZ CITLALLI ISABEL	AUXILIAR DE FARMACIA	LICENCIATURA EN BIOLOGIA	FALTA TITULO Y CEDULA
NUÑEZ HERNANDEZ SANDRA IVETTE	AUXILIAR ADMINISTRATIVO	LICENCIATURA EN ADMINISTRACION DE EMPRESAS	FALTA CEDULA
RAMIREZ DE LA CRUZ MONSERRAT	AUXILIAR ADMINISTRATIVO	LICENCIATURA EN DERECHO	FALTA TITULO Y CEDULA
FIGUEROA MUÑOZ MARCO ANTONIO	AUXILIAR ADMINISTRATIVO	LICENCIATURA EN PSICOLOGIA	FALTA CERTIFICADO Y CEDULA